

cómo coser: cuello con banda del cuello



DERECHO
DE LA TELA



REVÉS
DE LA TELA

1. Prender con alfileres la ENTRETELA al REVÉS de las piezas de la BANDA DEL CUELLO y del CUELLO. Recortar las esquinas de la entretela, como se indica. Adherir en su lugar siguiendo las instrucciones del fabricante.

NOTA: Las piezas sin entretela del cuello se utilizarán como vista.

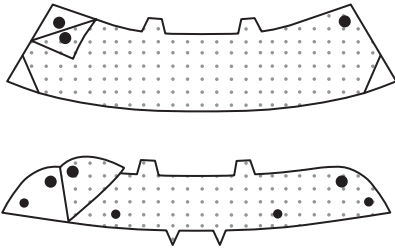

2. Hacer un PESPUNTE DE REFUERZO en el borde del escote de la prenda en el sentido de las flechas.

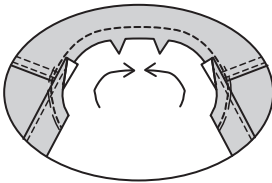

3. Coser juntas una pieza con entretela y una sin entretela del CUELLO, dejando abierto el borde con corte. Recortar. Hacer un piquete en las esquinas. COSER POR DEBAJO planchando la vista y la costura hacia el exterior de la prenda, cosiendo a través de la vista y los márgenes de costura cerca de la costura lo más lejos posible.

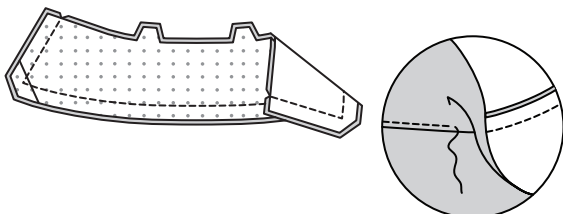

4. Voltrear. Planchar. Hilvanar juntos los bordes no terminados.

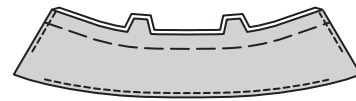

5. Opcional: COSER EL BORDE y hacer un PESPUNTE DE ADORNO en los bordes acabados.

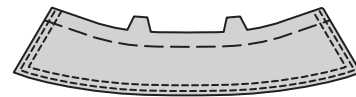

6. Prender con alfileres el cuello al DERECHO de la pieza con entretela de la BANDA DEL CUELLO, la vista hacia abajo, coincidiendo los centros y los círculos grandes. Hilvanar.

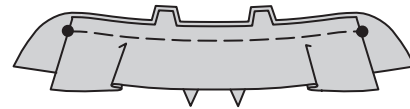

7. Para la vista, planchar hacia el revés el margen de costura en el borde inferior de la pieza sin entretela de la banda del cuello, embebiendo la amplitud si es necesario. Recortar el margen de costura planchado a 1 cm.



cuello con banda del cuello continuación



DERECHO
DE LA TELA



REVÉS DE
LA TELA

8. Derecho con derecho, prender con alfileres la vista de la banda del cuello a la banda del cuello, sobre el cuello, coincidiendo los centros y los círculos. Coser, dejando el borde inferior abierto. Recortar. COSER POR DEBAJO planchando la vista y la costura hacia el exterior de la prenda, cosiendo a través de la vista y los márgenes de costura cerca de la costura lo más lejos posible.

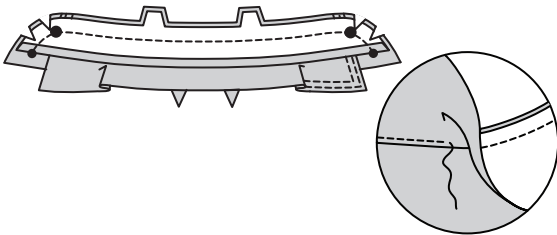

9. Voltrear. Planchar.

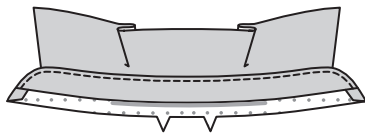

10. Prender con alfileres la banda del cuello y el cuello al borde del escote, coincidiendo los centros, colocando los círculos pequeños interiores por las costuras del hombro, haciendo los piquetes necesarios en el borde del escote. Hilvanar. Coser. Recortar. Planchar el cuello hacia fuera, planchando la costura hacia la banda del cuello.

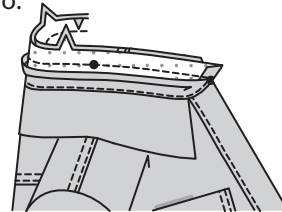

11. Coser con PUNTO DE DOBLADILLO el borde planchado sobre la costura.

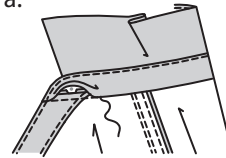

12. Opcional: COSER EL BORDE sobre la banda del cuello.

