

# cómo coser: el cuello chal



DERECHO  
DE LA TELA



REVÉS DE  
LA TELA

1. REFORZAR el borde del hombro del FRENTE a través del círculo pequeño.  
Hacer un piquete hacia el círculo.

**NOTA:** El gráfico está marcado para una referencia futura.



2. Coser juntas las piezas del frente por el centro de la espalda.

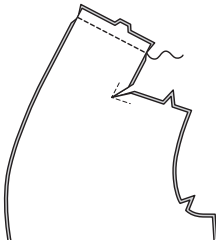

3. Hacer un PESPUNTE DE REFUERZO en el borde del escote de la ESPALDA en el sentido de las flechas.

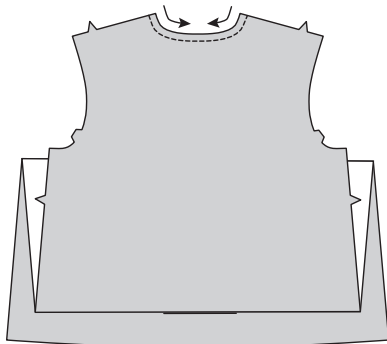

4. Prender con alfileres el frente a la espalda por los hombros, coincidiendo los cortes y los círculos.  
Prender juntos con alfileres los bordes del escote de la espalda, haciendo los piquetes necesarios en el borde del escote de la espalda. Hilvanar. Coser, girando en los círculos pequeños.

Planchar las costuras del hombro abiertas y los márgenes de costura del escote hacia el frente.

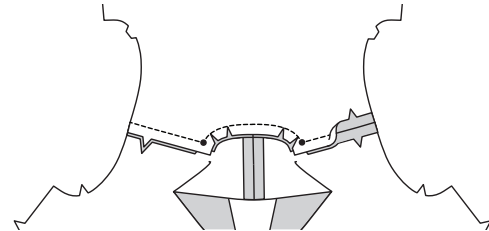

5. Coser el frente a la espalda por los costados.

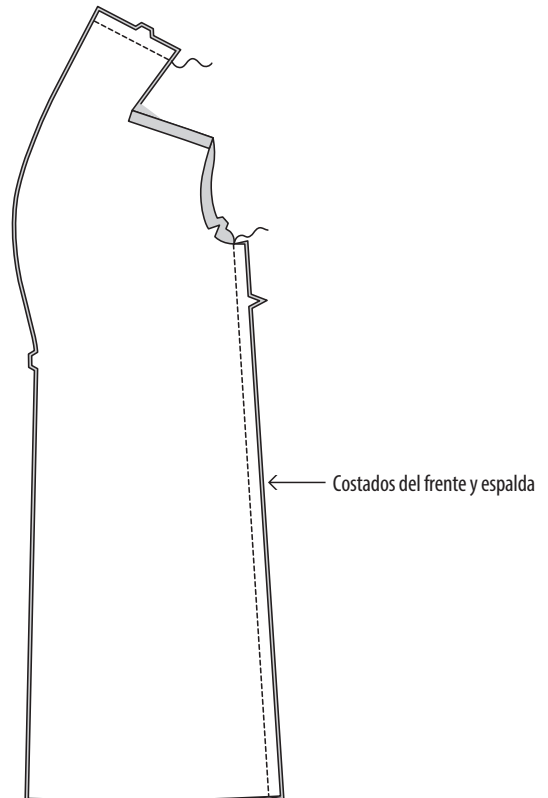

# cuello chal continuación



DERECHO  
DE LA TELA



REVÉS DE  
LA TELA

6. Colocar la ENTRETELA a la VISTA DEL FRENTE. REFORZAR el borde del hombro de la vista del frente a través del círculo pequeño. Hacer un piquete hacia el círculo.

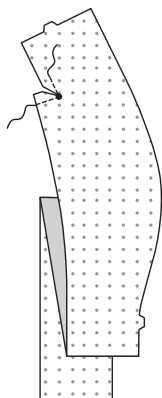

7. Coser juntas las piezas de la vista del frente por el centro de la espalda.

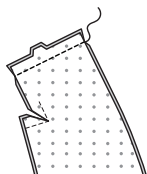

8. Planchar hacia el revés los márgenes de costura en los bordes del escote e interior de la vista del frente, como se indica. Recortar los márgenes de costura planchados a 1 cm.

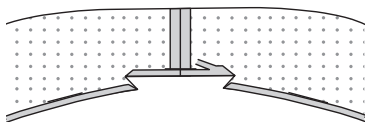

9. DERECHO CON DERECHO, prender con alfileres la vista a la prenda, coincidiendo los centros y los cortes. Coser los bordes de la abertura del frente y del cuello.

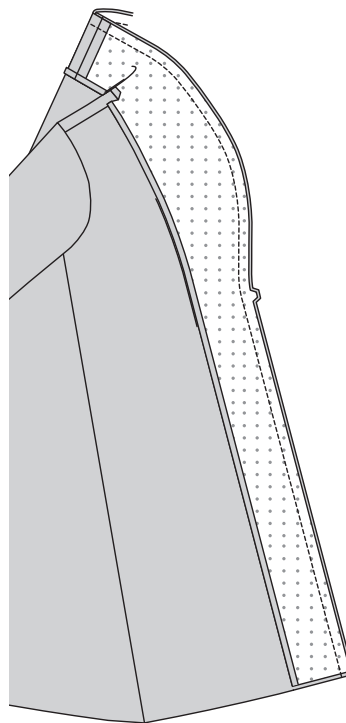

10. Voltear la vista hacia DENTRO. Coser el borde planchado a la costura del escote con PUNTO DE DOBLADILLO. Fijar la vista en la costura del hombro.

